

For at få den bedste grafiske visning til Frontend program skal skærmen gerne køre med en opløsning på 1920 x 1080.

Vinduet hvor der kan uploades billeder i FE er 1567 x 882 pixel som er den optimale størrelse at gemme grundplanstegninger i.

Streger i tegning bør laves med en en stregstørrelse på 2 eller 3 pixel.

Der er lavet en Visio template. Her anvendes der arial 10 pkt fed som font. Navnene på lokalerne skal maksimalt være 13 karakterer.

Visio tegning er oprettet som en A3 i bredden men kun 236mm i højden da den så passer til forholdet den tegning som loaded ind i frontend program

Ikoner for diverse moduler

| Komponent navn | Størrelse | Minimum størrelse | Max rum i bredde |
|----------------|-----------|-------------------|------------------|
| Varmestyring   | 70 x 28   | 76 x 34           | 21               |
| Blandesløjfe   | 65 x 40   | 71 x 46           | 22               |
| Varmepumpe     | 90 x 32   | 96 x 38           | 16               |
| On/off         | 32 x 32   | 38 x 38           | 41               |
| Vandmåler      | 90 x 30   | 96 x 36           | 16               |
| El måler       | 93 x 30   | 99 x 36           | 16               |
| Skole klokke   | 32 x 32   | 38 x 38           | 41               |
| Datapunkt      | 50 x 20   | 56 x 26           | 28               |

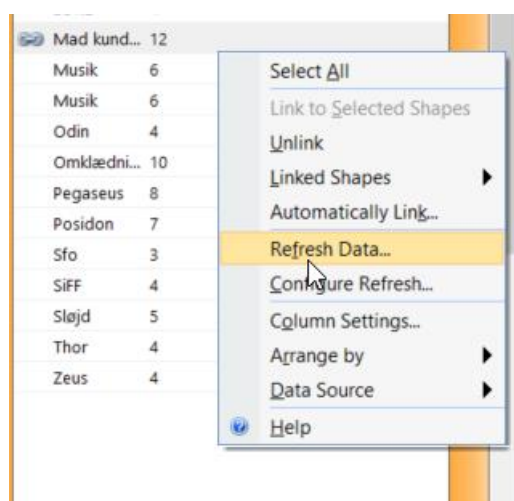

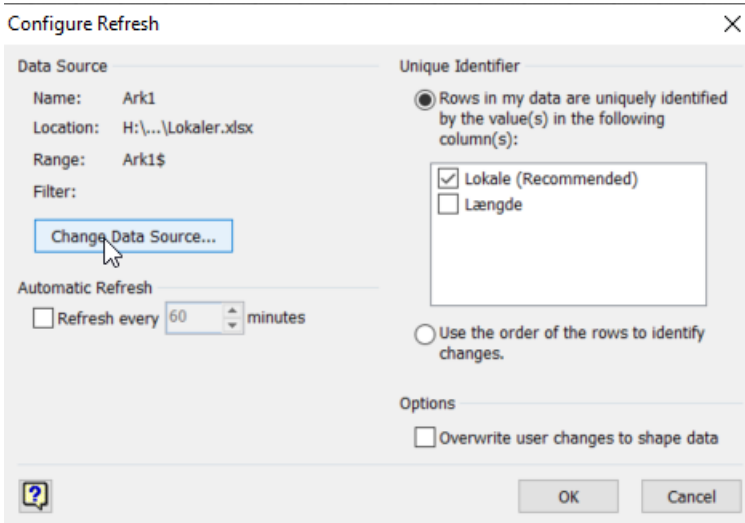
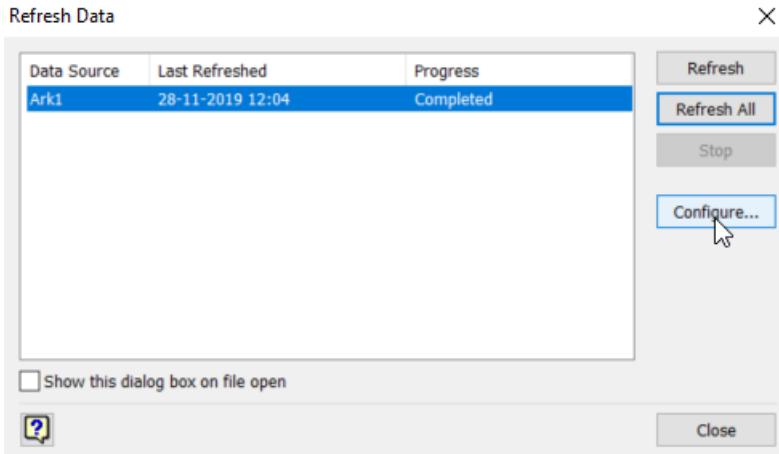

"Gem som" → "JPEG"

